

# TRY EDGE CONFERENCE

Powered by INFIELD

- 御茶ノ水トライエッジカンファレンス -

## 有料備品 (11A~11D 各会場共通/1日・1台料金)

天吊 8000lm プロジェクター	¥30,000
追加ホワイトボード	¥2,000

## 無料付帯備品 (11A~11D 各会場共通)

天吊 120 インチワイドスクリーン	× 1
ホワイトボード ※板面 W890×H1320 両面	× 2
ホワイトボード ※板面 W1800×H900 両面	× 1
ワイヤレスマイク	× 4
有線マイク	× 3
CDプレイヤー	× 1
演台	× 1
映像スイッチャー	× 1

## インターネット回線 / 有線LAN・Wi-Fiともに接続可能

### 【無料備品】(11A~11D 各会場)

NURO アクセス スタンダード  
※通信速度下り最大 1Gbps / 上り最大 1Gbps

### 【有料備品】

NURO アクセス スタンダード (1日・1回線) ¥30,000  
※通信速度下り最大 2Gbps / 上り最大 1Gbps  
※在庫 2 回線 / 事前予約制

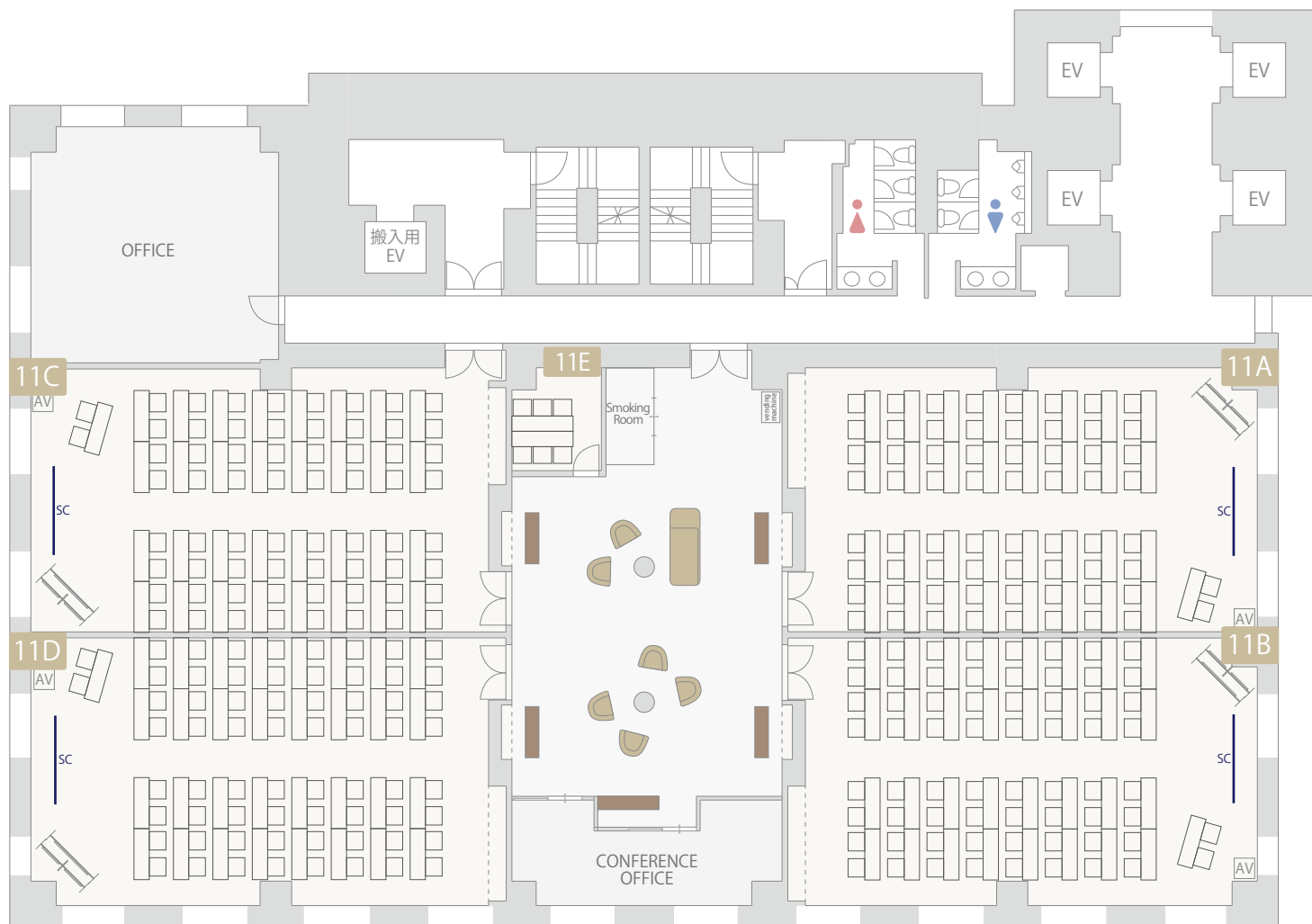

会場名	面積 (㎡)	スクール (人)	島 (人)	ロノ字 (人)	立食パーティ (人)	9:00~17:00	4 時間料金	1 時間延長
11A	110	64	48 (8島)	40	約 60	140,000	100,000	25,000
11B	110	64	48 (8島)	40	約 60	140,000	100,000	25,000
11C	110	64	48 (8島)	40	約 60	140,000	100,000	25,000
11D	110	64	48 (8島)	40	約 60	140,000	100,000	25,000
11E	10	-	-	6	-	14,000	10,000	2,500

※1. 11A ~ 11D は同サイズ・同スペック・同料金です。ご利用会場の指定はいたしかねます。

※2. 11E は控室専用の部屋となります。11E 単独でのご予約はお断りしております。

※3. 4 時間未満のご利用の場合も、4 時間料金の適用となります。4 時間料金の適用時間帯は 7:00 ~ 22:00 となります。

※4. 22:00 ~ 翌 7:00 までの 1 時間延長料金は、既定の 2 倍となります。

※5. 本表に掲載のない料金についてはお尋ねください。

# TRY EDGE CONFERENCE

Powered by INFIELD

- 御茶ノ水トライエッジカンファレンス -

**有料備品 (11A~11D 各会場共通/1日・1台料金)**

天吊 8000lm プロジェクター	¥30,000
追加ホワイトボード	¥2,000

**無料付帯備品 (11A~11D 各会場共通)**

天吊 120 インチワイドスクリーン	× 1
ホワイトボード ※板面 W890×H1320 両面	× 2
ホワイトボード ※板面 W1800×H900 両面	× 1
ワイヤレスマイク	× 4
有線マイク	× 3
CDプレイヤー	× 1
演台	× 1
映像スイッチャー	× 1

インターネット回線 / 有線 LAN・Wi-Fi ともに接続可能

**【無料備品】(11A~11D 各会場)**

NURO アクセススタンダード  
※通信速度下り最大 1Gbps・上り最大 1Gbps

**【有料備品】**

NURO アクセススタンダード (1日・1回線) ¥30,000  
※通信速度下り最大 2Gbps / 上り最大 1Gbps  
※在庫 2 回線 / 事前予約制

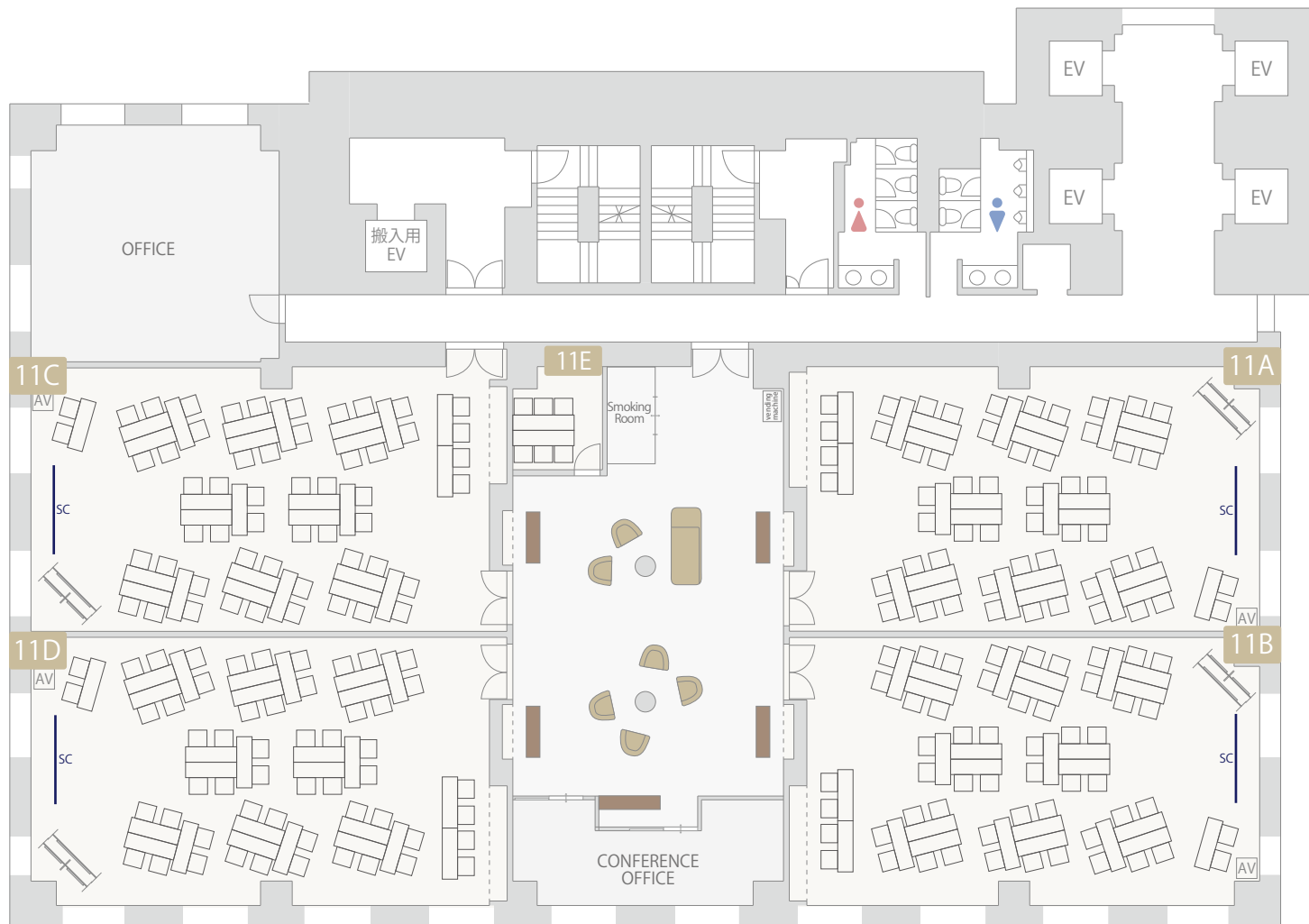

会場名	面積 (㎡)	スクール (人)	島 (人)	ロノ字 (人)	立食パーティ (人)	9:00~17:00	4 時間料金	1 時間延長
11A	110	64	48 (8島)	40	約 60	140,000	100,000	25,000
11B	110	64	48 (8島)	40	約 60	140,000	100,000	25,000
11C	110	64	48 (8島)	40	約 60	140,000	100,000	25,000
11D	110	64	48 (8島)	40	約 60	140,000	100,000	25,000
11E	10	-	-	6	-	14,000	10,000	2,500

- ※1. 11A ~ 11D は同サイズ・同スペック・同料金です。ご利用会場の指定はいたしかねます。
- ※2. 11E は控室専用の部屋となります。11E 単独でのご予約はお断りしております。
- ※3. 4 時間未満のご利用の場合も、4 時間料金の適用となります。4 時間料金の適用時間帯は 7:00 ~ 22:00 となります。
- ※4. 22:00 ~ 翌 7:00 までの 1 時間延長料金は、既定の 2 倍となります。
- ※5. 本表に掲載のない料金についてはお尋ねください。

# TRY EDGE CONFERENCE

Powered by INFIELD

- 御茶ノ水トライエッジカンファレンス -

**有料備品 (11A~11D 各会場共通/1日・1台料金)**

天吊 8000lm プロジェクター	¥30,000
追加ホワイトボード	¥2,000

**無料付帯備品 (11A~11D 各会場共通)**

天吊 120 インチワイドスクリーン	× 1
ホワイトボード ※板面 W890×H1320 両面	× 2
ホワイトボード ※板面 W1800×H900 両面	× 1
ワイヤレスマイク	× 4
有線マイク	× 3
CDプレイヤー	× 1
演台	× 1
映像スイッチャー	× 1

インターネット回線 / 有線LAN・Wi-Fiともに接続可能

**【無料備品】(11A~11D 各会場)**

NURO アクセススタンダード  
※通信速度下り最大 1Gbps / 上り最大 1Gbps

**【有料備品】**

NURO アクセススタンダード (1日・1回線) ¥30,000  
※通信速度下り最大 2Gbps / 上り最大 1Gbps  
※在庫 2 回線 / 事前予約制

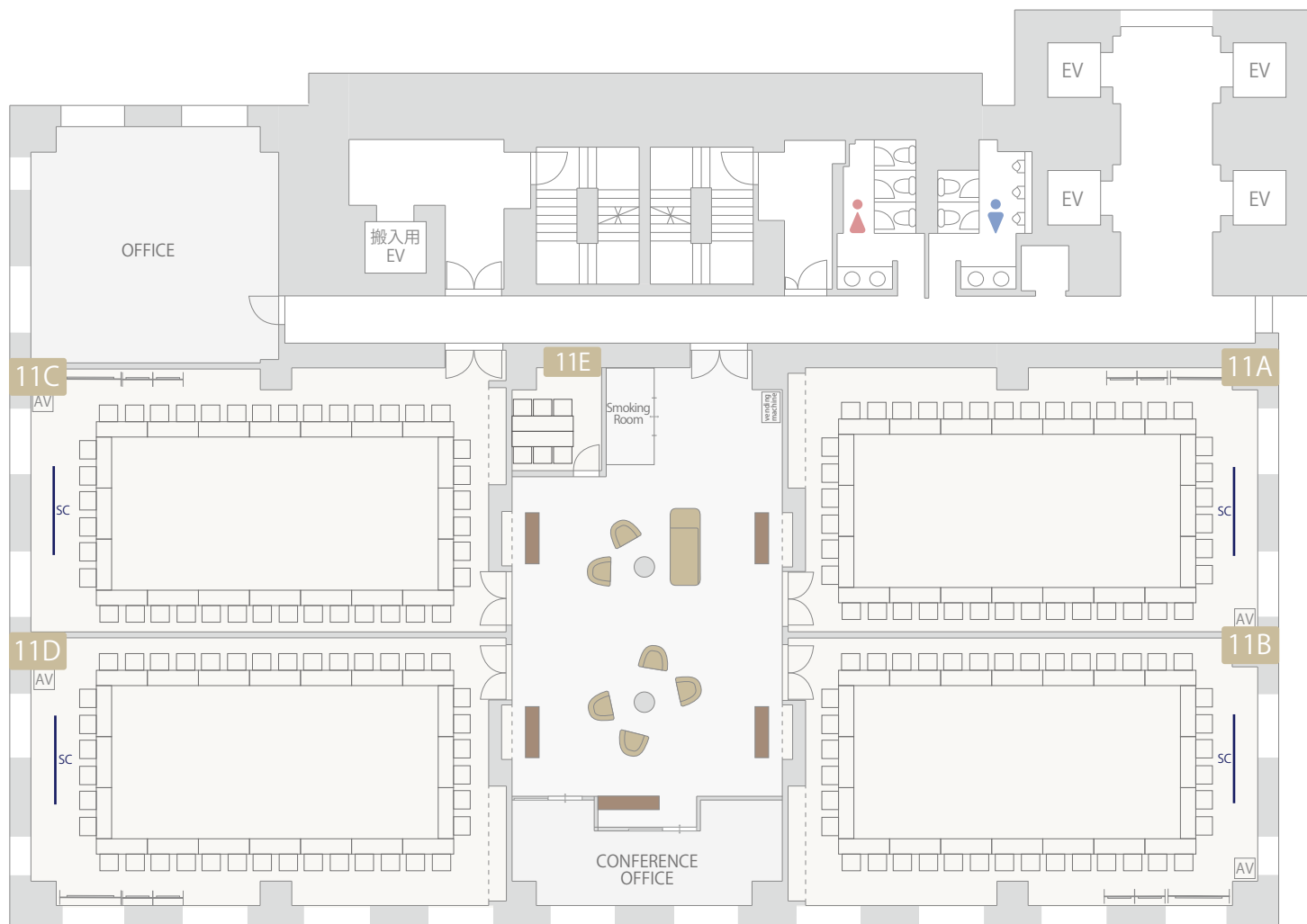

会場名	面積 (㎡)	スクール (人)	島 (人)	ロノ字 (人)	立食パーティ (人)	9:00~17:00	4 時間料金	1 時間延長
11A	110	64	48 (8島)	40	約 60	140,000	100,000	25,000
11B	110	64	48 (8島)	40	約 60	140,000	100,000	25,000
11C	110	64	48 (8島)	40	約 60	140,000	100,000	25,000
11D	110	64	48 (8島)	40	約 60	140,000	100,000	25,000
11E	10	-	-	6	-	14,000	10,000	2,500

- \*1. 11A ~ 11D は同サイズ・同スペック・同料金です。ご利用会場の指定はいたしかねます。
- \*2. 11E は控室専用の部屋となります。11E 単独でのご予約はお断りしております。
- \*3. 4 時間未満のご利用の場合も、4 時間料金の適用となります。4 時間料金の適用時間帯は 7:00 ~ 22:00 となります。
- \*4. 22:00 ~翌 7:00 までの 1 時間延長料金は、既定の 2 倍となります。
- \*5. 本表に掲載のない料金についてはお尋ねください。

# TRY EDGE CONFERENCE

Powered by INFIELD

- 御茶ノ水トライエッジカンファレンス -

**有料備品 (11A~11D 各会場共通/1日・1台料金)**

天吊 8000lm プロジェクター	¥30,000
追加ホワイトボード	¥2,000

**無料付帯備品 (11A~11D 各会場共通)**

天吊 120 インチワイドスクリーン	× 1
ホワイトボード ※板面 W890×H1320 両面	× 2
ホワイトボード ※板面 W1800×H900 両面	× 1
ワイヤレスマイク	× 4
有線マイク	× 3
CDプレイヤー	× 1
演台	× 1
映像スイッチャー	× 1

インターネット回線 / 有線 LAN・Wi-Fi ともに接続可能

**【無料備品】(11A~11D 各会場)**

NURO アクセス スタンダード  
※通信速度下り最大 1Gbps / 上り最大 1Gbps

**【有料備品】**

NURO アクセス スタンダード (1日・1回線) ¥30,000  
※通信速度下り最大 2Gbps / 上り最大 1Gbps  
※在庫 2 回線 / 事前予約制



会場名	面積 (㎡)	スクール (人)	島 (人)	ロノ字 (人)	立食パーティ (人)	9:00~17:00	4 時間料金	1 時間延長
11A	110	64	48 (8島)	40	約 60	140,000	100,000	25,000
11B	110	64	48 (8島)	40	約 60	140,000	100,000	25,000
11C	110	64	48 (8島)	40	約 60	140,000	100,000	25,000
11D	110	64	48 (8島)	40	約 60	140,000	100,000	25,000
11E	10	-	-	6	-	14,000	10,000	2,500

- ※1. 11A ~ 11D は同サイズ・同スペック・同料金です。ご利用会場の指定はいたしかねます。
- ※2. 11E は控室専用の部屋となります。11E 単独でのご予約はお断りしております。
- ※3. 4 時間未満のご利用の場合も、4 時間料金の適用となります。4 時間料金の適用時間帯は 7:00 ~ 22:00 となります。
- ※4. 22:00 ~翌 7:00 までの 1 時間延長料金は、既定の 2 倍となります。
- ※5. 本表に掲載のない料金についてはお尋ねください。